



RUANG KREASI ALUMNI

*Ruang Tumbuh Bersama
tempat ide, aksi, dan solusi bersinergi*



Setiap sudut di kampus ITB adalah representasi dari mimpi dan jejak perjalanan panjang dari perjuangan dan Gerakan-gerakan yang dilakukan untuk Tuhan, Bangsa dan Almamater kita tercinta.

ITB dengan visi menjadi universitas generasi ke-4 yang unggul dan berdampak memastikan alumni yang merupakan warga ITB memiliki tempat untuk beraktivitas dan berkiprah yang disebut Ruang Kreasi Alumni.

Ruang Kreasi Alumni menjadi wadah bagi para alumni ITB untuk kembali pulang, bertemu, dan menjalin kembali koneksi dengan sesama alumni lintas angkatan serta berbagi pengalaman dan inspirasi.

Dengan adanya ruang khusus bagi alumni, berbagai kegiatan seperti diskusi, seminar, mentoring, hingga proyek sosial dan bisnis dapat difasilitasi dalam lingkungan yang kondusif dan inspiratif.

Ruang ini bukan sekadar tempat berkumpul, tetapi juga sarana bagi alumni untuk memberikan kembali kepada ITB melalui aksi nyata, baik dalam bentuk gagasan, program, maupun dukungan lainnya.

Untuk Tuhan, Bangsa, dan Almamater



CHAPTER 1

RUANG AKSI

IDE, AKSI, SOLUSI

SELAYANG PANDANG

dari alumni, oleh alumni, untuk alumni

Setiap sudut di kampus ITB adalah representasi dari mimpi dan jejak perjalanan panjang dari perjuangan dan Gerakan-gerakan yang dilakukan untuk Tuhan, Bangsa dan Almamater kita tercinta.

Kita semua mengambil bagian di dalamnya, Sejak diterima sampai mengembangkan diri di Keluarga Mahasiswa ITB, Himpunan atau Unit dan mengikuti kegiatan sampai menjadi panitia wisuda. Kita semua punya cerita di kampus ini.

ITB dengan visi menjadi universitas generasi ke-4 yang unggul dan berdampak memastikan alumni yang merupakan warga ITB memiliki tempat untuk beraktivitas dan berkisah yang disebut Ruang Kreasi Alumni.

Ruang Kreasi Alumni adalah inisiatif yang dihadirkan untuk menjadi wadah bagi para alumni ITB dalam berkumpul, berkreasi, berbagi ide, dan berkontribusi nyata. Ruang ini akan memunculkan ide segar dari berkumpulnya alumni dari berbagai generasi mulai dari ide sains, teknologi, seni, manajemen dan Bisnis.

Ruang Kreasi Alumni berlokasi strategis di Jalan Ganesha 15 yang merupakan asrama 15 F pada masa itu dan sempat menjadi bangunan LPIK ITB. Ruang Kreasi Alumni ini berada dalam Kawasan International Relation Office, Direktorat Kemitraan, Direktorat Kealumnian dan Pengembangan Karier yang dikelola oleh Kantor Wakil Rektor Komunikasi, Kemitraan, Alumni dan Administrasi Umum.

Ruang Kreasi Alumni berlokasi strategis di Jalan Ganesha 15 yang merupakan asrama 15 F pada masa itu dan sempat menjadi bangunan LPIK ITB. Ruang Kreasi Alumni ini berada dalam Kawasan International Relation Office, Direktorat Kemitraan, Direktorat Kealumnian dan Pengembangan Karier yang dikelola oleh Kantor Wakil Rektor Komunikasi, Kemitraan, Alumni dan Administrasi Umum.



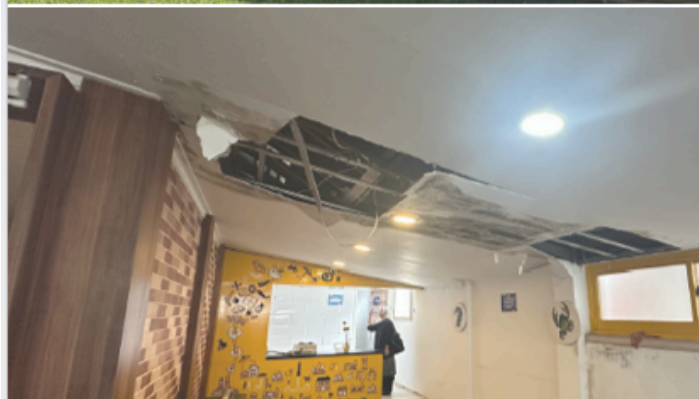

CHAPTER 2

KONDISI SAAT INI

Saat ini Gedung yang akan kami kembangkan menjadi ruang kreasi alumni berada dalam kondisi fungsi dan daya tarik visual yang perlu di perbaiki akibat kurangnya pemeliharaan serta adaptasi terhadap kebutuhan yang diperlukan oleh gedung saat ini.

Diperlukan upaya revitalisasi menyeluruh yang tidak hanya memperbaiki aspek fisik bangunan, tetapi juga menyesuakannya dengan perkembangan konsep ruang aktivitas modern. Renovasi ini bertujuan untuk mengoptimalkan fungsi bangunan sebagai pusat kolaborasi yang mendukung interaksi antara alumni ITB, mahasiswa, serta Direktorat Kealumnian dan Pengembangan Karir dalam menciptakan ekosistem kerja yang inovatif dan adaptif.

Dalam perancangan ini, pendekatan desain berbasis keberlanjutan, fleksibilitas spasial, serta integrasi teknologi akan diterapkan guna mewujudkan lingkungan kerja yang inklusif dan berdaya guna tinggi.

Bangunan ini akan dikonversi menjadi ruang co-working dengan sistem tata ruang yang fleksible, memungkinkan berbagai aktivitas berlangsung secara dinamis. Selain itu, aspek ergonomi dan optimalisasi sirkulasi udara serta pencahayaan alami akan menjadi prioritas dalam penciptaan ruang yang nyaman dan produktif.

Untuk mewujudkan impian ini, ITB mengajak para alumni berkontribusi dalam pembangunan Ruang Kreasi Alumni, di mana setiap alumni yang berpartisipasi akan diabadikan namanya dalam ruangan tersebut.

CHAPTER 3

RANCANG DESIGN

DENAH RUANGAN



KETERANGAN:

- 1 LOUNGE AREA
- 2 LEISURE AREA
- 3 CO-WORKING AREA
- 4 SUB-DIRECTOR ROOM
- 5 STAFF ROOM
- 6 PRAYER ROOM (MUSHOLA)
- 7 TOILET
- 8 PANTRY
- 9 STORAGE ROOM



FRONT VIEW



CHAPTER 3

RANCANG DESIGN

CO-WORKING AREA



LOUNGE

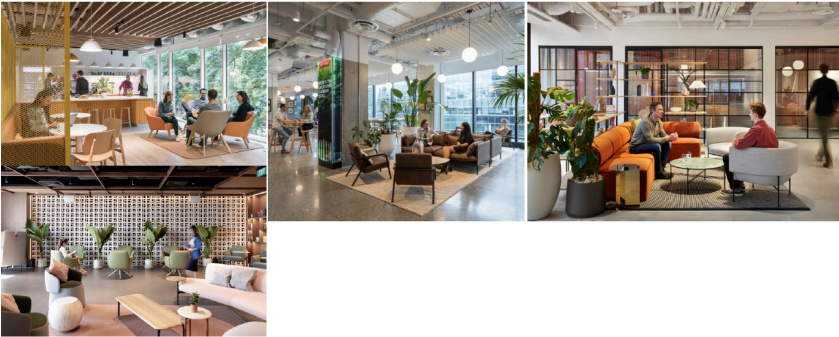

LEISURE AREA

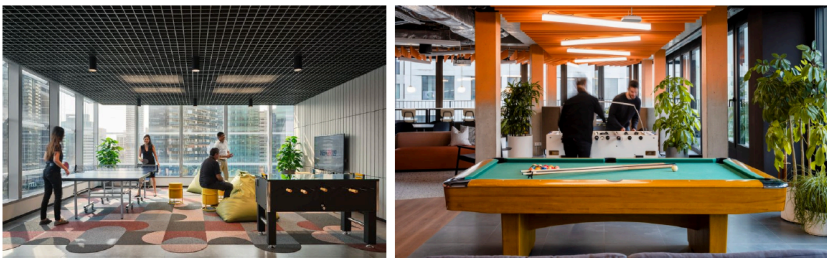

MENGAPA KITA MEMBUTUHKAN RUANG KREASI ALUMNI?

CHAPTER 4

1. Membangun Koneksi dan Kebersamaan Ruang Kreasi Alumni menjadi wadah bagi para alumni ITB untuk kembali pulang, bertemu, dan menjalin kembali koneksi dengan sesama alumni lintas angkatan serta berbagi pengalaman dan inspirasi.

2. Mendukung Inovasi dan Kolaborasi Sebagai tempat berkumpul dan bertukar ide, ruang ini mendorong lahirnya inovasi dan solusi yang dapat memberikan dampak positif bagi almamater, masyarakat, dan dunia profesional.

3. Memfasilitasi Kegiatan Alumni Dengan adanya ruang khusus bagi alumni, berbagai kegiatan seperti diskusi, seminar, mentoring, hingga proyek sosial dan bisnis dapat difasilitasi dalam lingkungan yang kondusif dan inspiratif.

4. Mewujudkan Kontribusi Nyata untuk Almamater Ruang ini bukan sekadar tempat berkumpul, tetapi juga sarana bagi alumni untuk memberikan kembali kepada ITB melalui aksi nyata, baik dalam bentuk gagasan, program, maupun dukungan lainnya.

5. Meningkatkan Rasa Memiliki dan Keterlibatan Alumni

Dengan adanya Ruang Kreasi Alumni, alumni tidak hanya kembali mengenang masa-masa di ITB, tetapi juga terus merasa menjadi bagian dari komunitas yang aktif berperan dalam perkembangan almamater.

6. Menjadi Simbol Warisan Alumni bagi ITB

Setiap alumni yang berkontribusi dalam pembangunan ruang ini akan diabadikan namanya, menjadikan Ruang Kreasi Alumni sebagai simbol warisan dan dedikasi alumni untuk generasi mendatang.

Dengan semua manfaat ini, Ruang Kreasi Alumni menjadi lebih dari sekadar tempat, ini adalah rumah kedua bagi kita semua, tempat di mana nostalgia bertemu dengan aksi nyata demi masa depan ITB yang lebih gemilang.

Bagaimana kita bisa jadi bagian dari inisiasi ini?

Terbuka kesempatan untuk para alumni berkontribusi dalam beberapa skema sebagai berikut:

1. Penamaan Gedung, Lantai, dan Ruang. Nama yang dipakai untuk penamaan adalah nama individu/komunitas/afiliasi/perusahaan/lembaga. Selain nama, identitas gedung dan fasilitas dapat disertai dengan pencantuman logo. Nama akan disematkan dalam jangka waktu tertentu dan dapat diperpanjang sesuai kesepakatan (*).

2. Wall Naming. Nama yang dipakai untuk penamaan adalah nama individu/komunitas/afiliasi/perusahaan/lembaga. Nama akan disematkan paling lama selama 5 tahun atau diperpanjang sesuai kesepakatan(*).

tingkat kontribusi yang dapat dipilih untuk wall naming:

- ❖ Rp 10 juta - Ukiran nama 2,5 cm (maks. 15 karakter)
- ❖ Rp 20 juta - Ukiran nama 3 cm (maks. 15 karakter)
- ❖ Rp 30 juta - Ukiran nama 3,5 cm (maks. 15 karakter)
- ❖ Rp 40 juta - Ukiran nama 4 cm (maks. 15 karakter)
- ❖ Rp 50 juta - Ukiran nama 4,5 cm (maks. 15 karakter)

*) Ukuran dan letak akan disesuaikan dengan desain ruangan.

Kontribusi disalurkan melalui:

1. Inspirasi Berbagi

<https://inspirasiiberbagi.itb.ac.id/ruangkreasialumni.s.id/itbruangalumni>
atau:

2. Transfer melalui bank dengan tambahan nominal 015 di akhir.

Contoh: 10.000.015

BPUDL

Badan Pengelola Usaha Dana Lestari

BNI 0028680915

BCA 7771642300

Mandiri 1300004385301

CIMB Niaga 818668888300



MENTASI LFM - ITB

UNTUK TUHAN BANGSA DAN ALMAMATER

*Ruang Tumbuh Bersama
tempat ide, aksi, dan solusi bersinergi*